

živice

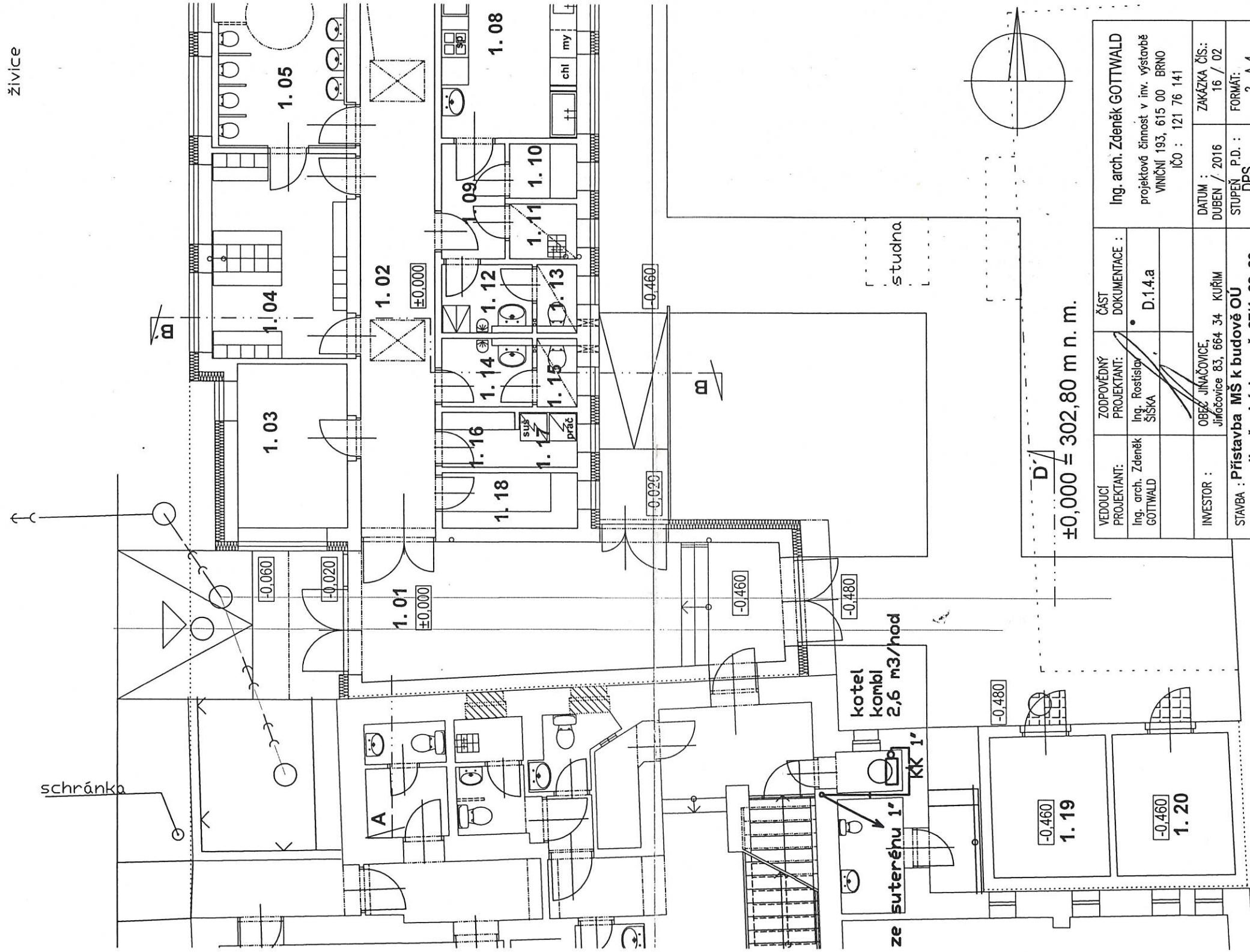

±0,000 ± 302,80 m n. m.

VEDOUcí PROJEKTANT:	Ing. arch. Zdeněk GOTTWALD	ZODPOVĚDNÝ PROJEKTANT:	Ing. Rostislav ŠIŠKA	ČÁST DOKUMENTACE:	D.1.4.a
INVESTOR :	OBEC JIHAČOVICE, Jihačovice 83, 664 34 KUŘIM	PROJEKTANT:	Ing. Rostislav ŠIŠKA	DATUM :	DUBEN / 2016
STAVBA :	Přístavba MŠ k budově OÚ v Jihačovicích - p. č. 271/1, 28, 29	PROJEKTANT:	Ing. Rostislav ŠIŠKA	ZAKÁZKA ČÍS.:	16 / 02
OBSAH :	PŮDORYS 1. NP 1:100 - PLYNOVOD	PROJEKTANT:	Ing. Rostislav ŠIŠKA	STUPĚŇ P.D.:	DPS
		PROJEKTANT:	Ing. Rostislav ŠIŠKA	FORMÁT:	2 A 4
		PROJEKTANT:	Ing. Rostislav ŠIŠKA	PROFESE :	ZTI
		PROJEKTANT:	Ing. Rostislav ŠIŠKA	VÝKRES ČÍSLO :	D 1.4.a - 6

Ing. arch. Zdeněk GOTTWALD  
 projektová činnost v inv. výstavbě  
 VINIČNÍ 193, 615 00 BRNO  
 IČO : 121 76 141

DATUM : DUBEN / 2016  
 ZAKÁZKA ČÍS. : 16 / 02  
 STUPĚŇ P.D. : DPS  
 FORMÁT : 2 A 4  
 PROFESE : ZTI  
 VÝKRES ČÍSLO : D 1.4.a - 6



K této dokumentaci bylo vydáno stanovisko  
 RWE Distribuční služby, s.r.o.:  
 č.j. 30032653 ze dne: 14. 6. 2016  
 Toto razítko slouží pouze k identifikaci předložené  
 dokumentace a nelze jej považovat za naše stanovisko.

RWE Distribuční služby, s.r.o.  
 Plynárenská 499/1  
 657 02 Břno

*Handwritten signature*